

# КІР В УКРАЇНІ

Що необхідно знати і як себе  
вберегти?

*Підготувала вчитель основ здоров'я*

*Короляк Лідія Андріївна*

# КІР – ГОСТРЕ ВІРУСНЕ ІНФЕКЦІЙНЕ ЗАХВОРЮВАННЯ, ЯКЕ МАЄ ХАРАКТЕРНІ КЛІНІЧНІ ПРОЯВИ.

## ОСНОВНІ ОЗНАКИ ХВОРОБИ

1+1  
ТИ НЕ ОДИН



**ПІДВИЩЕННЯ ТЕМПЕРАТУРИ**



**НЕЖИТЬ, СУХИЙ КАШЕЛЬ**



**ГОЛОВНИЙ БІЛЬ, СЛАБКІСТЬ**



**ПОЧЕРВОНІННЯ І  
НАБРЯКЛІСТЬ У ГОРЛІ**



**ПОДРАЗНЕННЯ ОЧЕЙ І  
ЧУТЛИВІСТЬ ДО СВІТЛА**



**ЗБІЛЬШЕННЯ ШИЙНИХ  
ЛІМФАТИЧНИХ ВУЗЛІВ**

# ПЕРШІ ОЗНАКИ

- *Підвищення температури до 38-39 градусів*
- *Головний біль*
- *Кашель*
- *Нежить*
- *Кон'юнктивіт*
- *Плями в ротовій порожнині*



# НАСТУПНІ ПРОЯВИ

- *Підвищення температури тіла до 39-40 градусів*
- *Висипання*

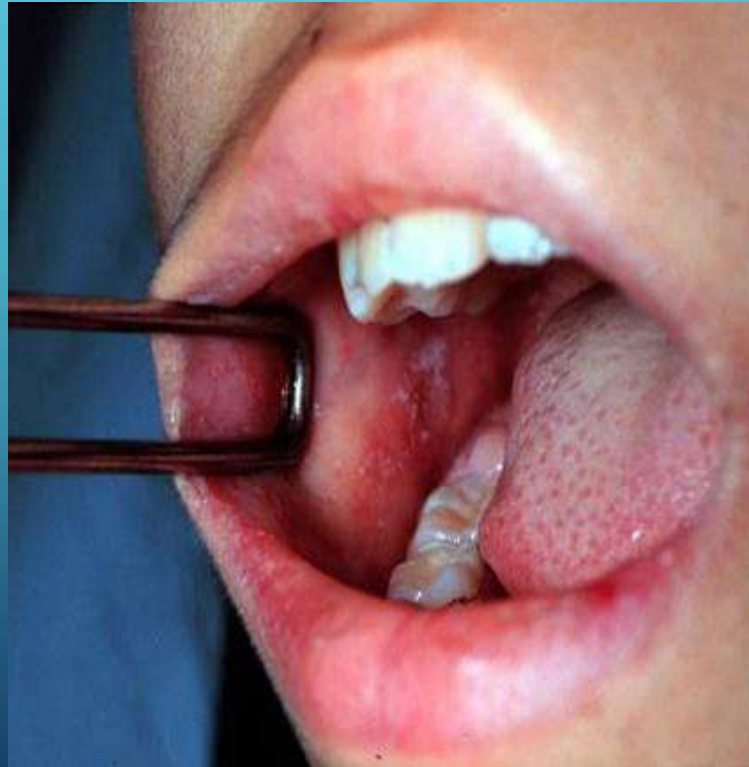

# УСКЛАДНЕННЯ

**пневмонія**

**енцефаліт**

**ОТИТ**

**ГНІЙНИЙ  
КОН'ЮКТИВІТ**

**міокардит**

**інфекції  
сечовивідних  
шляхів**

**сліпота**

# ВАКЦИНАЦІЯ

## Вакцинація КПК в Україні

Діти 1—9 років

МІНІСТЕРСТВО  
ОХОРОНИ  
ЗДОРОВ'Я  
УКРАЇНИ

ЩЕПЛЕННЯ  
ВЧАСНИЙ ЗАХИСТ

unicef



1 рік  
і старші | вводиться відповідно  
до календаря щеплень



6 років | вводиться відповідно до календаря  
щеплень, але не раніше за 1 місяць  
від попередньої дози КПК

Старші  
6 років | вводиться з мінімальним інтервалом  
1 місяць від першої дози КПК

Дитина має імунітет  
проти кору, паротиту  
та краснухи!

# ДОГЛЯД ЗА ХВОРИМ

- Постільний режим
- Жарознижуючі засоби
- Антигістамінні препарати
- Рясне пиття
- Вітамінні добавки
- Госпіталізація



# РЕКОМЕНДАЦІЇ

- Консультація лікаря
- Правильне лікування
- Щоденне вологе прибирання
- Провітрювання кімнати
- Свіжа постільна білизна
- Дієта
- Вакцинація





The background is a dark blue gradient. In the corners, there are decorative white lines representing a circuit board, with small circles at the end of the lines.

**ДЯКУЮ ЗА УВАГУ!**